

# Huesos Craneales y Suturas

## Correlaciones Entre la Estructura y la Salud

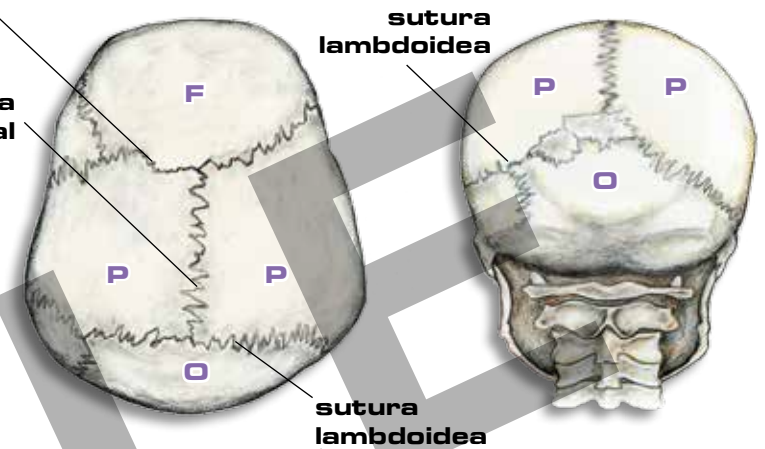
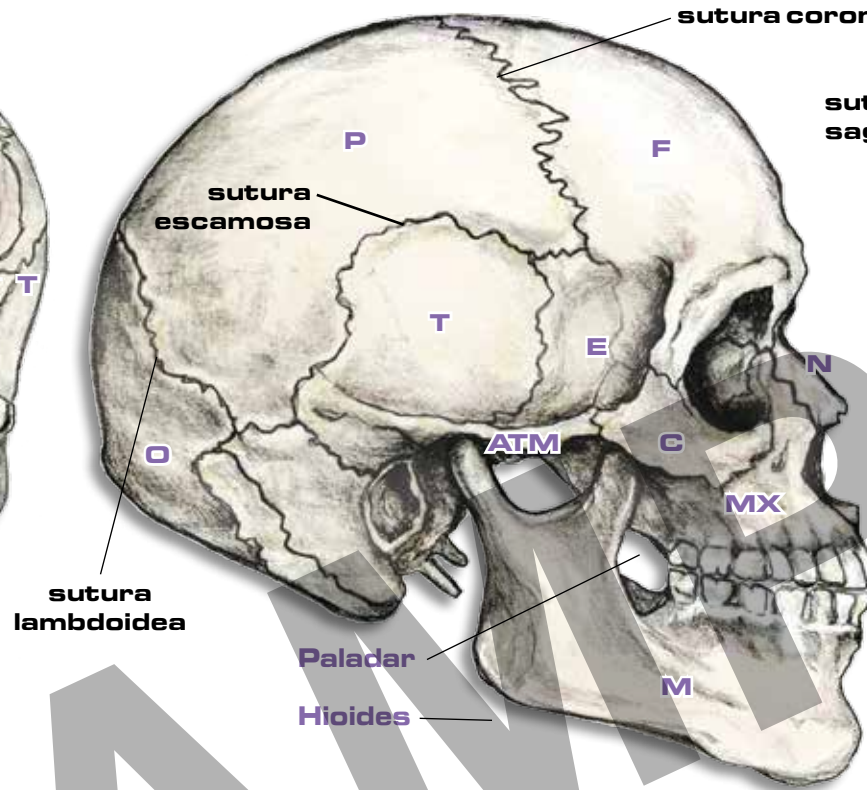
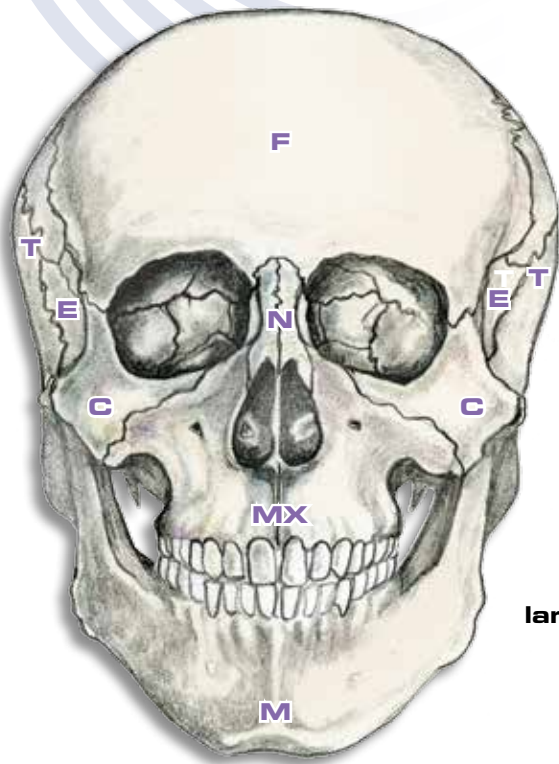

### E • Esfenoides

migraña, dolor de cabeza, depresión, trastornos de la memoria, deterioro de la función cerebral, dislexia, problemas neuropsiquiátricos, trastornos psicológicos, cambios de humor, “niebla cerebral”; problemas asociados con el sentido del gusto, el olfato, el oído y la vista, problemas del habla, sequedad de boca, rechinar de dientes, maloclusión dentaria, dolor en los ojos, desviación del globo ocular, debilidad del párpado; alteraciones del equilibrio, problemas con la lengua y/o con la succión; trastornos endocrinales (hormonales), asma, sinusitis, problemas del cuello y de la espalda baja, y de escoliosis

### C • Cigoma

trastornos alrededor de la órbita del ojo, problemas oculares y problemas del seno nasal

### MX • Maxilar

dolor o sensibilidad en la cara, los dientes y las encías superiores

### P • Parietal

dolor alrededor de los ojos, cefalea, aumento de la presión intracraneal, sensación de dolor en la cabeza, conducta agresiva, problemas de concentración Síndrome de Déficit de Atención (SDA) y problemas visuales

### F • Frontal

problemas con partes del cerebro, trastornos visuales y de los párpados, dolor ocular, dilatación de la pupila, congestión nasal, pérdida del olfato, dolor de cabeza, cambios en la personalidad, comportamiento inadecuado y trastornos de la inteligencia

### N • Nasal

lagrimeo y trastornos de las secreciones nasales y de la respiración

### T • Temporal

mareos, trastornos auditivos y del equilibrio, zumbido o sonidos en los oídos, sordera, náuseas, vómitos, lagrimeo, problemas nasales, problemas con los músculos del ojo, estrabismo, rechinar de dientes y dolor de la ATM

### M • Mandíbula y la articulación temporomandibular (ATM)

dolor de ATM, dolor en la mandíbula superior e inferior, apertura bucal reducida, dolor al masticar, dolor en el piso de la boca, dificultad para tragar, ruidos articulares; “cliquear,” problemas del nervio vago, náuseas, vómitos, problemas digestivos, dolor de cabeza, de cara y de dientes, dolor de cabeza, dolor de garganta, rechinar de dientes, zumbido de oídos, mascar excesivo de las encías, problemas de tiroides, dolor de cuello, dolores, mareos, trastornos del equilibrio, problemas de visión, lagrimeo, problemas del seno nasal y trastornos del paladar

### O • Occipital

dolor de cabeza y trastornos en el funcionamiento del cerebro, estenosis (estrechamiento) de la arteria vertebral, trastornos de las glándulas salivales y los ojos, trastornos de los nervios craneales que afectan al sistema digestivo, la lengua y el paladar; y la inestabilidad de la columna cervical (cuello)

### Hioides (situada detrás de la barbilla)

problemas de garganta, voz cansada, ronquidos, apnea del sueño, problemas vocales, incluyendo la pérdida de la voz y problemas de deglución

### Paladar (parte superior de la boca)

entumecimiento de la cara, dolor de cabeza, lagrimeo, pérdida del olfato, síntomas nasales (sequedad, rinitis, sinusitis, fiebre del heno) y asma

### NOTA

Estas son pautas generales, la anatomía y la fisiología varían de persona a persona.